

Deploy Package dari iPAT Server

Deploy package dari iPAT Server sebetulnya tidak terlalu sukar. Semua dapat dilakukan menggunakan Wizard yang tersedia.

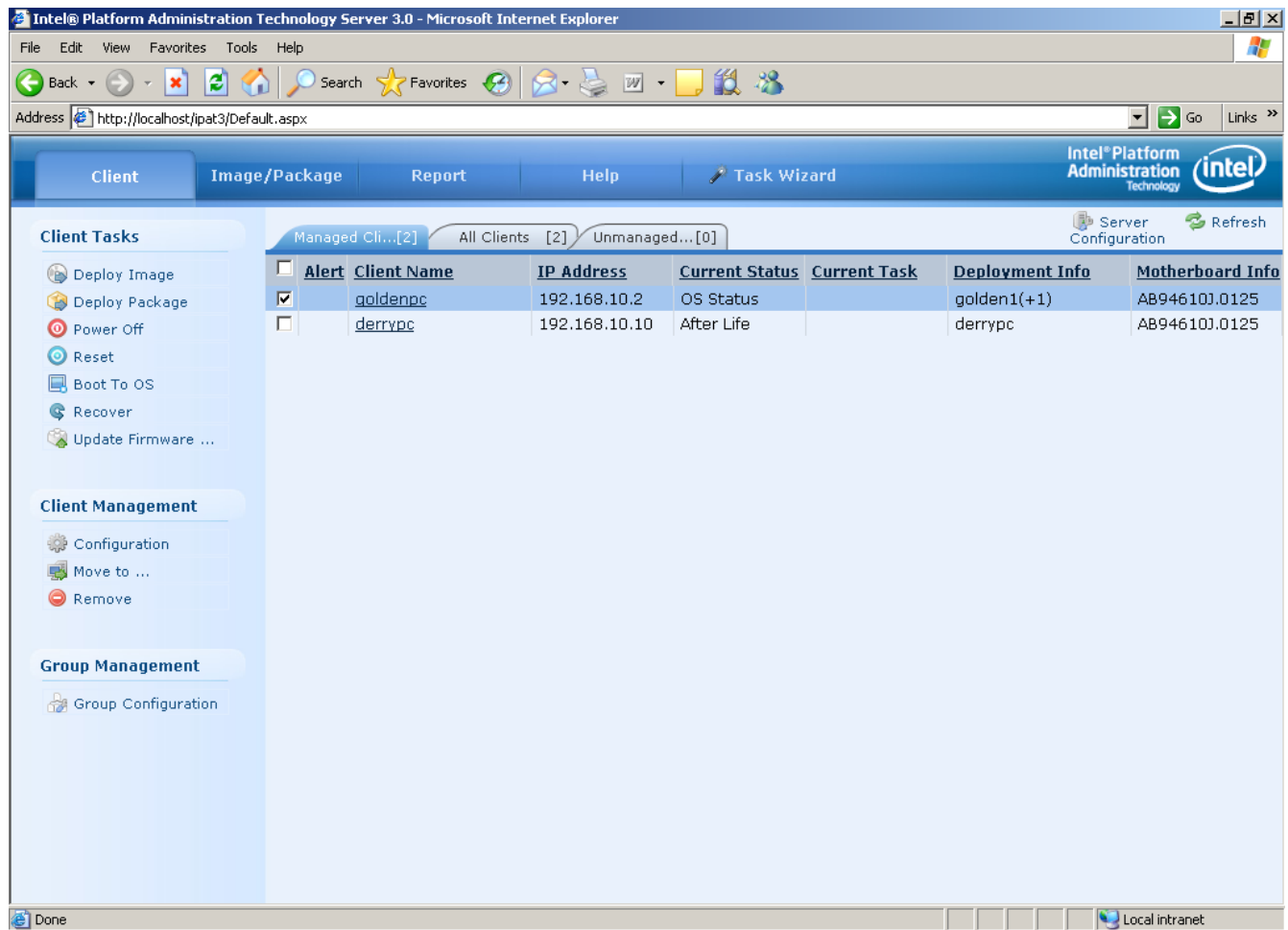

Untuk mendeploy Package, kita perlu terlebih dulu memilih client PC mana saja yang akan kita install package tersebut.

Pastikan bahwa Client PC tersebut bukan Golden PC yang menjadi referensi pembuatan package maupun image partisi.

Setelah Client PC di pilih, langkah selanjutnya adalah memilih menu Deploy Package yang tersedia di menu sebelah kiri.

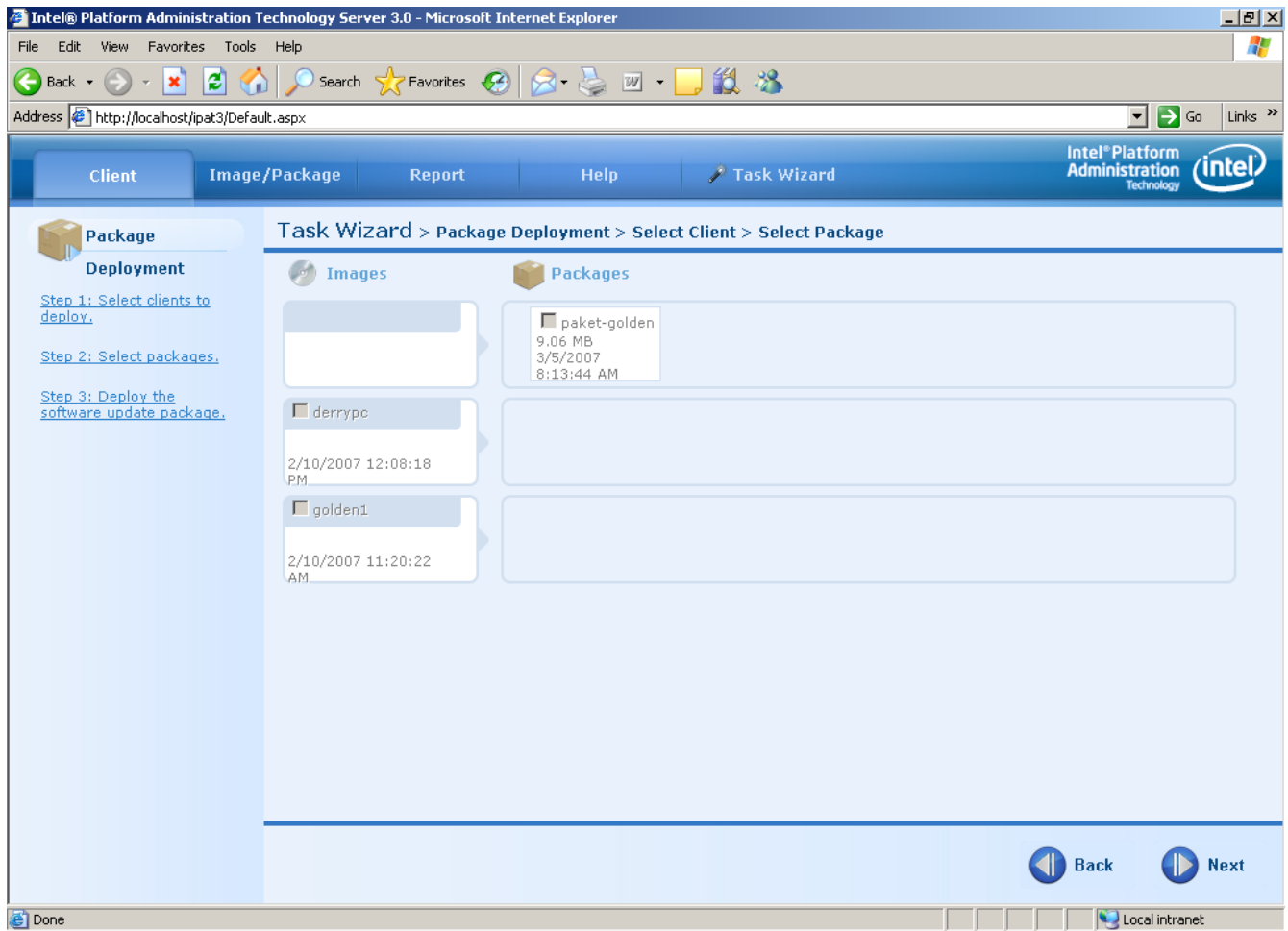

Setelah client PC di pilih, dan menu Deploy Packagedi pilih, langkah selanjutnya adalah memilih package yang akan di deploy.

Tekan tombol Next untuk melanjutkan proses Deployment.

Intel® Platform Administration Technology Server 3.0 - Microsoft Internet Explorer

File Edit View Favorites Tools Help

Address <http://localhost/ipat3/Default.aspx> Go Links >>

Client Image/Package Report Help Task Wizard

Intel® Platform Administration Technology intel

Task Wizard > Package Deployment > Select Client > Select Package > Deployment

Package Deployment

[Step 1: Select clients to deploy.](#)

[Step 2: Select packages.](#)

[Step 3: Deploy the software update package.](#)

Package Name:

Package Comment:

Affected Clients:

192.168.10.2	goldenpc
--------------	----------

Note: Intel(R) PAT password will not be deployed to other clients through image deployment. You are recommended to change all clients' Intel(R) PAT password from Intel(R) PAT Management Console. Default password is empty.

Back Deploy

Local intranet

Sebelum deployment package di lakukan, iPAT Server akan memberitahukan rangkuman yang akan dilakukan termasuk IP address dan nama-namaclient PC yang akan di ubah package-nya.

Tekan tombol Deploy, dan package akan segera di deploy.